Produkt #

Modell #

Namn #

SIS #

AIA #

Modular Cooking Range Line
Vattenbad, el. Bänkmodell. 400mm. Värmeelement.



372096 (Z7BMEDB000) Vattenbad, el. Bänkmodell. 400mm. Värmeelement.

Kort specifikation

Pos.

Vattenbad (400mm) i bänkmodell, med 1 bassäng, värmeelement (incoloy) placerade under bassängen och el-anslutning. Anpassad för anslutning underifrån eller bakifrån, och för montering mot enheter i Zanussi 700-serie.

Robust konstruktion i rostfritt stål
Toppskiva (1,5mm tjock), frontpanel och lock i rostfritt stål (AISI 304)
Bassäng i rostfritt stål, försedd med rundade hörn för enklare rengöring
Tappningskran på framsidan av enheten
Automatisk temperaturkontroll med termostat, justerbar från +30°C till +90°C
Bakre servicekanal underlättar installation
Kapslingsklass: IPX4

.

Huvudfunktioner

- Enheten ska monteras på underrede, bryggmontage eller konsolsystem.
- Vattenbad används för att bevara matens serveringstemperatur.
- Värmeelement med Incoloy-beläggning under baljans bas.
- Nivån för påfyllning av vatten på sidan av baljan.
- Enhet med manuell fyllning av baljan.
- Vattentemperaturen styrs av termostat med max temperaturvärde på 90 °C.
- Baljan töms via kran på framsidan.
- Alla viktiga komponenter sitter framtill för enkelt underhåll.
- Lämplig som bänkinstallation.

Konstruktion

- Utvändiga paneler i rostfritt stål med Scotch Brite-behandling.
- 1,5 mm tjockt pressat rostfritt stål
- Rät vinkel mellan enheterna för att undvika utrymmen där smuts kan tränga in.
- Vattenkärlet är sömlöst svetsat i produktens ovansida.

Övriga Tillbehör

• Tätningssats	PNC 206086	❑
• Stöd för bromontage, 800 mm	PNC 206137	❑
• Stöd för bromontage, 1000 mm	PNC 206138	❑
• Stöd för bromontage, 1200 mm	PNC 206139	❑
• Stöd för bromontage, 1400 mm	PNC 206140	❑
• Stöd för bromontage, 1600 mm	PNC 206141	❑
• Stöd för bromontage, 400 mm	PNC 206154	❑
• Fronträcke, 400 mm	PNC 206166	❑
• Fronträcke, 800 mm	PNC 206167	❑
• Brett fronträcke 400 mm (portionshylla)	PNC 206185	❑
• Brett fronträcke 800 mm (portionshylla)	PNC 206186	❑
• Fronträcke, 1200 mm	PNC 206191	❑
• Fronträcke, 1600 mm	PNC 206192	❑
• Höger och vänster gavel räcke	PNC 206240	❑
• Skorsten 400 mm	PNC 206303	❑
• 2st täckpaneler, höjd 250 mm, djup 700 mm	PNC 206320	❑
• Perforerad bottenplatta för vattenbad, 1/2 modul	PNC 921622	❑
• Vattenkran för vattenbad 700 mm	PNC 921627	❑

Företaget förbehåller sig rätten att göra ändringar i de produkter utan föregående meddelande.

Modular Cooking Range Line
Vattenbad, el. Bänkmodell.
400mm. Värmeelement.

Front

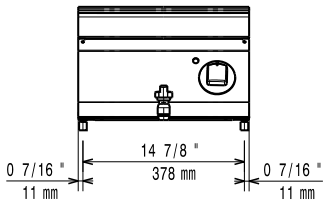

Sida

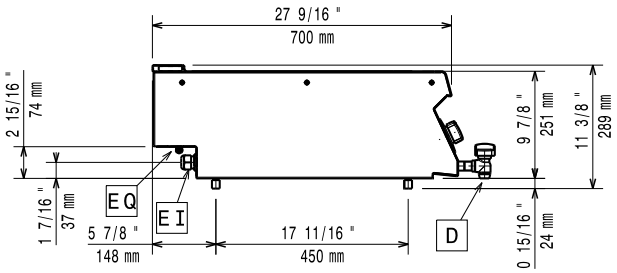

D = Avlopp
EI = Elektrisk anslutning
EQ = Ekvipotential skruv

Topp

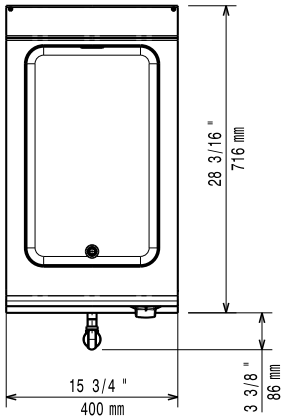

Elektricitet

Spänning:	220-230 V/1 ph/50-60 Hz
Total watt:	1.5 kW

Vatten

Vatten - Vattenavlopp:	2''(50 mm)

Viktig information

Om maskinen installeras bredvid eller mot en möbel, vägg eller dylikt som är känslig för höga temperaturer, bör ett säkerhetsavstånd på 150 mm lämnas eller någon form av värmeisolering upprättas.

Brunnens invändiga dimensioner (bredd):	306 mm
Brunnens invändiga dimensioner (höjd):	156 mm
Brunnens invändiga dimensioner (djup):	510 mm
Termostat intervall:	30 °C MIN; 90 °C MAX
Nettovikt:	20 kg
Fraktvikt:	22 kg
Frakthöjd:	520 mm
Fraktbredd:	460 mm
Fraktdjup:	820 mm
Fraktvolym:	0.2 m³
[NOT TRANSLATED]	EBM74

Företaget förbehåller sig rätten att göra ändringar i de produkter utan föregående meddelande.

2026.11.20